

ESPACIO A PROTEGER: LOS ALCORES (DEHESA NUEVA Y EL CERCADO)

CARACTERISTICAS FISICO TERRITORIALES

Municipios Afectados.

Alcalá de Guadaíra.

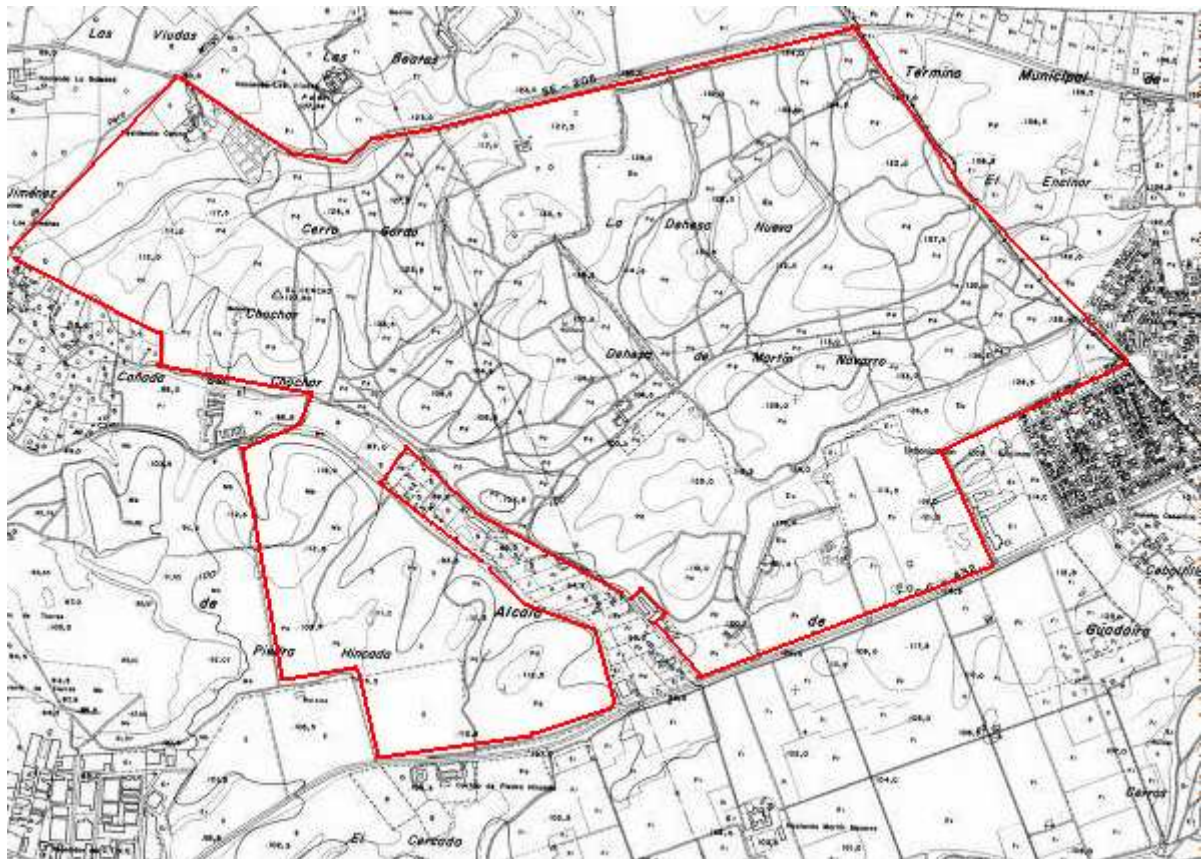

Información Físico-Biológica

Espacio localizado en el Area de Los Alcores, al noreste del núcleo urbano de Alcalá de Guadaíra.

Limites:

- Al Norte limita con la carretera de Maierena del Alcor a Torreblanca de los Caños, SE-205.
- Al Sur con la cañada del Chochar o Chuchar.
- Al Oeste con el Camino de Pero Mingo.
- Al Este con el Cordel de la Camorra que la separa del término municipal de Mairena del Alcor.



La Superficie aproximada de 600 has.

Paisaje adhesionado de suaves lomas y vaguadas con alturas superiores a los 130 m.s.n.m.

Sustrato, aparecen calcoarenitas sobre margas azules. Las vaguadas han sufrido un proceso de relleno por las arenas de descalcificación procedentes del alcor.

Cursos de aguas superficiales: la zona no presenta cursos de aguas superficiales, aunque es de destacar la existencia de una galería de época romana, con origen en Clavinque, Mairena del Alcor, que discurre subterránea por la finca y sobre la que se han realizado perforaciones.

La vegetación natural presenta arbolado de encinas, algarrobos, acebuches, lentiscos, cornicabras asociado a pastizal-matorral donde destacan retamares y tomillares.

La fauna presenta, entre otras, las siguientes especies: ratonero, milano, águila culebrera, cernicalo común y primilla, cuervo, lechuzas, mochuelos, ..., zorros, liebres, conejos, meloncillo, gineta, erizo,, culebra de escalera, lagarto ocelado, etc.

Historia: La zona presenta innumerables restos de canteras para la extracción de sillares que fueron utilizados en las edificaciones importantes de Sevilla a lo largo de la historia. Estas canteras han pasado a enriquecer el paisaje, sirviendo de refugio a numerosas especies animales y vegetales, entre ellas a varias especies de helechos rupícolas.

Usos y Aprovechamientos

Algunos pequeños olivares, y zonas de cereal.

Predominio de usos cinegético restringido.

JUSTIFICACION DE LA PROTECCION

Valoración Cualitativa

Se trata de uno de los espacios mejor conservados de toda la Comarca de Los Alcores. Dehesa mixta encinar-acebuchal en un entorno extremadamente amenazado por la actividad extractiva de áridos, urbanizaciones y actividad industrial.

Problemática

Presencia en sus límites de una excesiva actividad extractiva de áridos, urbanizaciones y actividad industrial.

Mantenimiento de los valores naturales del espacio.

Presencia de actividades cinegéticas restringida.

******ORDENACION ******

Normas de Protección

Afecciones Territoriales

Alcalá de Guadaira está afectado por un P.G.O.U.

Incluido en la zona de explotación ordenada de aguas subterráneas del sistema acuífero Sevilla-Carmona.

Programa de Actuación

Estudio del Medio Físico del Área Metropolitana de Sevilla.

Recomendaciones de Gestión

Conservación de la vegetación natural.

Ordenación de usos.