

**ESPACIO A PROTEGER:
CORNISA DE LOS ALCORES (MAESTRE-MATEOS PABLO)**

CARACTERISTICAS FISICO-TERRITORIALES

Municipios Afectados

Alcalá de Guadaíra

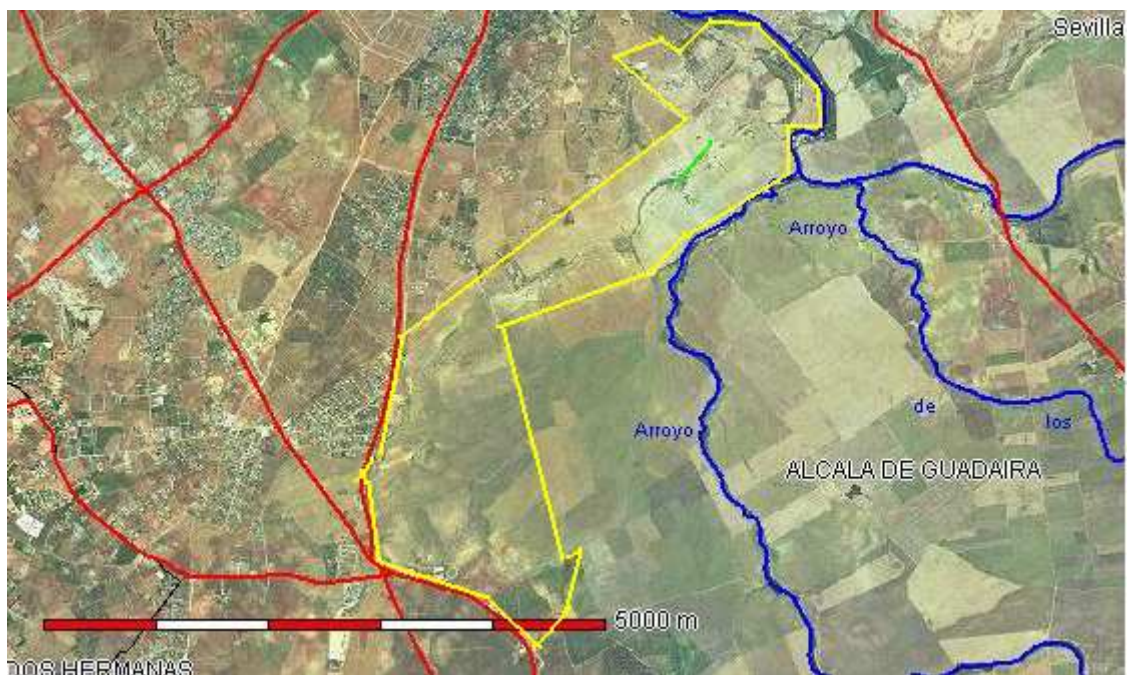

Espacio localizado en el Area de Los Alcores, al Suroeste del núcleo urbano de Alcalá de Guadaíra.

Limites:

- Al Norte limita con la Hacienda Oromana y Camino de Los Molinos.
- Al Sur con la Arroyo de Guadairila, canal de drenaje y descansadero de Mateos Pablo.
- Al Oeste con carretera Alcalá a Utrera y la carretera C-432 Sevilla-Utrera,
- Al Este con río Guadaíra y Camino de Benagila.

La Superficie aproximada de 770 has.

Paisaje ligeramente elevado sobre el entorno, de suaves pendientes que caen hacia la vega del Guadairilla, con alturas máximas de unos 90 metros s.n.m. en la zona de Maestre-Rincón de Alcalá. Panorámicas excepcionales de las sierras de Espartero, Montellano, El Tablón, Lijar, etc. Lugar de contacto entre el Alcor y la Vega.

Sustrato, aparecen calcoarenitas sobre margas azules y en las zonas bajas margo arcillas.

Cursos de aguas superficiales: la zona presenta numerosos cursos de aguas de pequeña entidad y manantiales con agua todo el año, como el de Maestre y Cuesta Carretilla que proceden de galerías. Por su cercanía destaca el arroyo de Maestre o Guadairilla.

La vegetación natural presenta Zonas de matorral en el Rincón de Alcalá, acebuches, lentiscos, cornicabras, espinos negros, etc, pinar de pinos piñoneros, eucaliptales, interesantes setos vivos en la cornisa de Maestre, etc.

La fauna presenta, entre otras, las siguientes especies: ratonero, milano, águila culebrera, cernicalo primilla y común, cuervo, lechuza, mochuelo, ... zorros, liebres, conejos, meloncillo, gineta, erizo,... culebra de escalera, lagarto ocelado, etc.

Historia: La zona presenta innumerables yacimientos arqueológicos, destacando El Rincón de Alcalá, las villas de Maestre, Cuesta Carretilla y Benaborra, donde hubo torre medieval, etc.

Numerosos cortijos y haciendas han aprovechado, al igual que en época romana, las características del terreno para establecer sus construcciones, así podemos ver cortijos como Maestre, haciendas como Zafra y Mateos Pablo jalonando el Alcor.

Usos y Aprovechamientos

Dominan los usos agrícolas de secano y regadío, usos cinegético y ocio-deportivo.

JUSTIFICACION DE LA PROTECCION

Valoración Cualitativa

Se trata de uno de los espacios con mejores posibilidades paisajísticas de toda la Comarca de Los Alcores.

Las posibilidades de promoción del ecoturismo la hacen muy interesante.

Problemática

Presencia en sus límites de una excesiva actividad constructiva, urbanizaciones.

Mantenimiento de los valores naturales del espacio.

Presencia de actividades cinegéticas.

******ORDENACION ******

Normas de Protección

Afecciones Territoriales

Alcalá de Guadaíra está afectado por un P.G.O.U.

Programa de Actuación

Plan Coordinado para el Saneamiento y la Recuperación Integral del Río Guadaíra.

Estudio del Medio Físico del Área Metropolitana de Sevilla.

Recomendaciones de Gestión

Conservación de la vegetación natural.

Conservación de los valores paisajísticos.

Ordenación de usos.

